



Ministerio de Agricultura, Ganadería y Pesca
Presidencia de la Nación

INDUSTRIALIZACION MOLINOS DE HARINA DE TRIGO

Febrero 2020

Datos provisorios al 30 de Marzo de 2020

GESTIÓN DE LA
INFORMACIÓN

DIRECCIÓN NACIONAL DE
CONTROL COMERCIAL
AGROPECUARIO

MINISTERIO DE
AGRICULTURA, GANADERÍA
Y PESCA

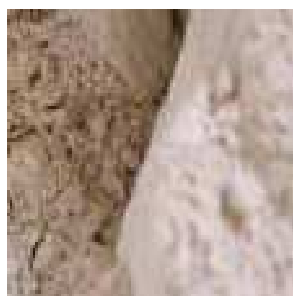

MOLIENDA DE TRIGO PAN Y TRIGO CANDEAL

La molienda de trigo pan y trigo candeal declaradas en el mes de Febrero de 2020 por los industriales del sector, nos arrojan los siguientes números:

MOLIENDA DE TRIGO PAN	2.018	2.019	2.020
ENERO	454.233	448.769	529.177
FEBRERO	421.728	430.166	475.734
MARZO	504.144	490.466	
ABRIL	503.904	518.895	
MAYO	509.068	558.375	
JUNIO	440.856	536.419	
JULIO	472.873	558.542	
AGOSTO	490.152	536.731	
SEPTIEMBRE	423.152	496.726	
OCTUBRE	432.283	505.261	
NOVIEMBRE	417.528	486.343	
DICIEMBRE	421.281	485.007	

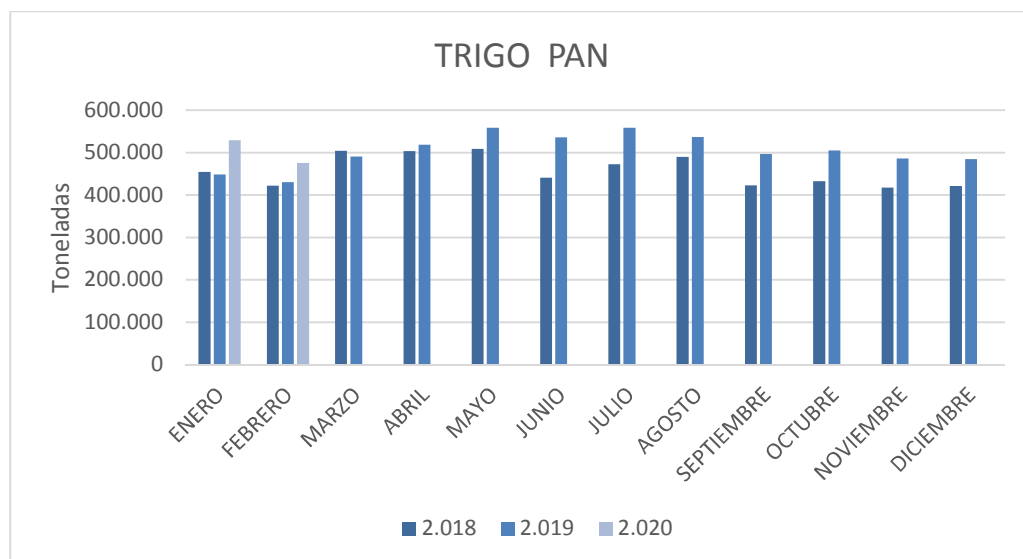

HARINA DE TRIGO

Febrero 2020

MOLIENDA DE TRIGO CANDEAL	2.018	2.019	2.020
ENERO	16.636	18.141	22.667
FEBRERO	21.740	20.755	19.527
MARZO	22.496	23.127	
ABRIL	28.419	24.370	
MAYO	29.504	22.816	
JUNIO	25.210	24.868	
JULIO	26.006	24.690	
AGOSTO	25.581	22.292	
SEPTIEMBRE	20.579	21.334	
OCTUBRE	22.565	21.917	
NOVIEMBRE	21.013	19.822	
DICIEMBRE	17.199	16.439	

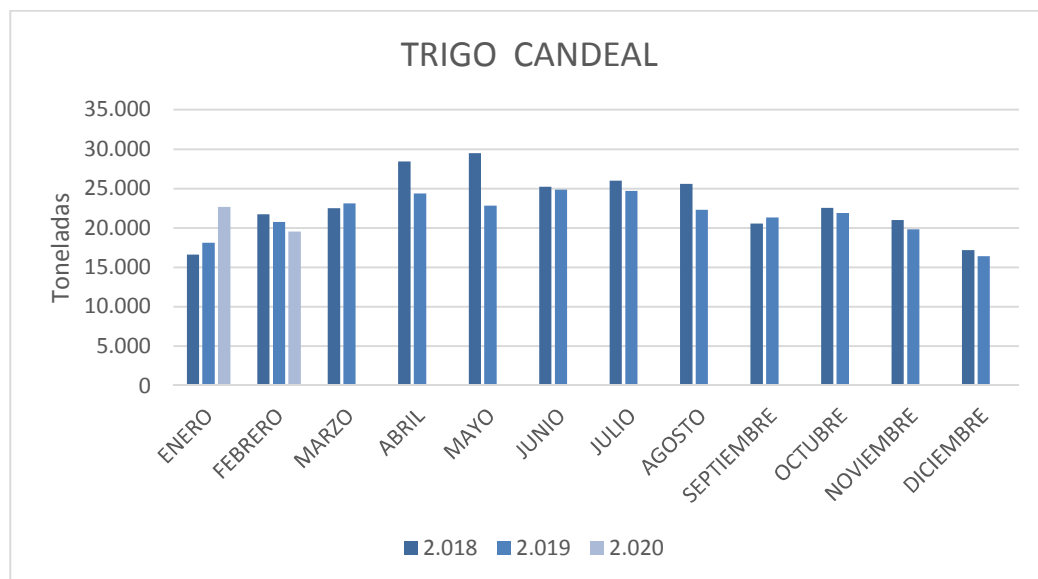

Se puede observar un incremento en trigo pan del 10,59% y una disminución en trigo candeal del 6,28 % con respecto al mismo mes del año anterior.

PRODUCCIÓN DE HARINAS DE TRIGO (TN)

El informe se realiza a partir de los datos proporcionados por los operadores inscriptos en RUCA bajo las actividades industriales, en cuyos establecimientos se obtienen harinas como parte del proceso de industrialización. Cabe destacar que en este mes no se registraron producciones de harinilla de trigo ni de harina de trigo tipo 00.

PRODUCTOS	TONELADAS	PORCENTAJE
H. DE TRIGO TIPO 000	261.790	70,57
H. DE TRIGO TIPO 0000	80.228	21,64
SÉMOLA DE TRIGO CANDEAL	15.486	4,19
OTRAS H. DE TRIGO	6.103	1,66
SEMOLIN	2.641	0,72
H. DE TRIGO CANDEAL	1.633	0,44
SEMITIN DE TRIGO	1.548	0,42
HARINA INTEGRAL	842	0,23
SALVADO DE TRIGO	375	0,019
HARINETA DE TRIGO CANDEAL	194	0,079
H. DE TRIGO TIPO O	97	0,029
SÉMOLA DE TRIGO PAN	34	0,010
TOTAL GENERAL	370.971	100

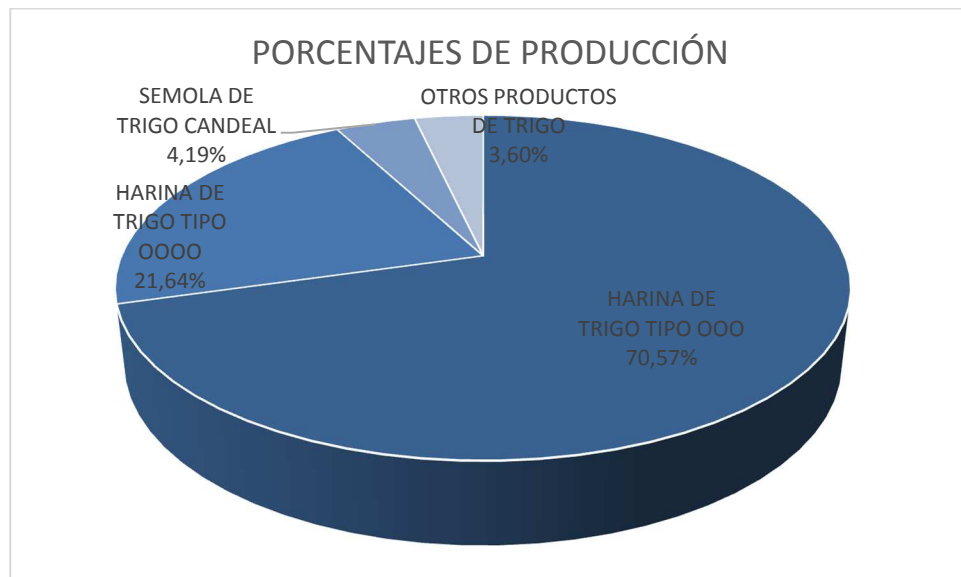

La producción del mes de Febrero de 2020 fue de 370.971 toneladas para harinas, sémolas, semitines y salvado (trigo pan y candeal), destacándose la elaboración de Harinas de Trigo Tipo 000 con un total de toneladas 261.790 (70,57%), 80.228 toneladas (21,64%) para las Harinas de Trigo Tipo 0000 y 15.486 toneladas (4,19%) de Sémola de Trigo Candeal.

PRODUCCIÓN DE HARINAS POR REGION Y PROVINCIAS (TN)

La mayor concentración de producción de harinas de trigo para el mes en cuestión se encuentra en la Región CENTRO (Buenos Aires, Córdoba, La Pampa y Santa Fe) alcanzando un total de 335.448 toneladas y donde se destaca la producción de Harina Tipo 000. En el caso de las regiones de NEA (Chaco y Entre Ríos), NOA (Jujuy, Salta, Santiago del Estero y Tucumán) y CUYO (San Juan) tuvieron una producción de 15.490, 19.672 y 361 toneladas respectivamente.

PRODUCTO	CENTRO	NOA	NEA	CUYO	TOTAL
H. DE TRIGO TIPO 000	233.149	15.585	12.729	327	261.790
H. DE TRIGO TIPO 0000	76.872	1.326	1.996	34	80.228
SÉMOLA DE TRIGO CANDEAL	14.497	989	0	0	15.486
OTRAS H. DE TRIGO	5.405	0	698	0	6.103
SEMOLIN	2.615	0	26	0	2.641
H. DE TRIGO CANDEAL	0	1.633	0	0	1.633
SEMITIN DE TRIGO	1.540	2	6	0	1.548
HARINA INTEGRAL	841	0	1	0	842
SALVADO DE TRIGO	238	137	0	0	375
HARINETA DE TRIGO CANDEAL	194	0	0	0	194
H. DE TRIGO TIPO 0	97	0	0	0	97
SÉMOLA DE TRIGO PAN	0	0	34	0	34
TOTAL GENERAL	335.448	19.672	15.490	361	370.971

HARINA DE TRIGO

Febrero 2020

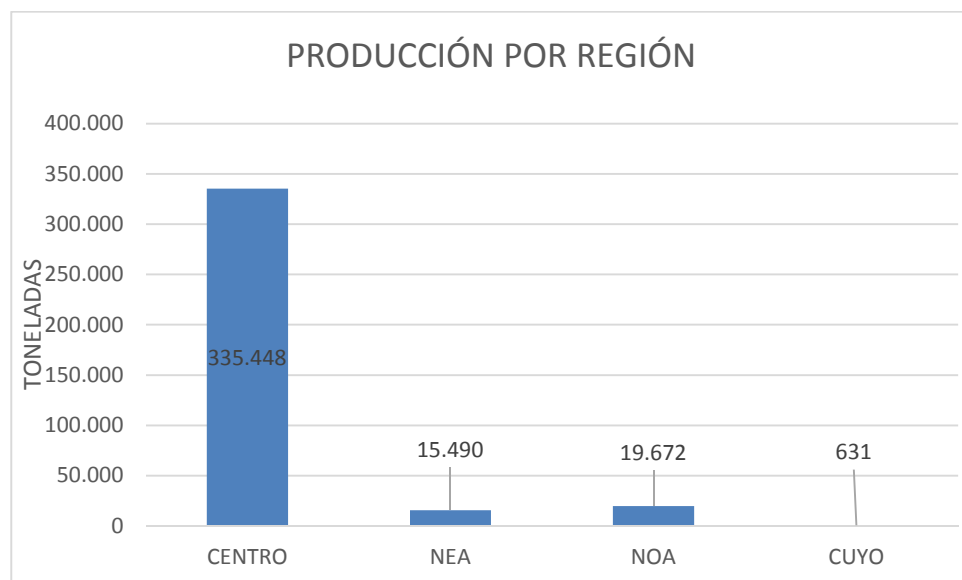

PRODUCTO POR PROVINCIA	BUENOS AIRES	CHACO	CORDOBA	ENTRE RIOS	JUJUY	LA PAMPA	SALTA	SAN JUAN	SANTA FE	SANTIAGO DEL ESTERO	TUCUMAN	TOTAL GENERAL
H. DE TRIGO TIPO OOO	133.711	3.327	53.295	9.402	4.646	5.960	3.866	327	40.183	345	6.728	261.790
H. DE TRIGO TIPO OOOO	49.701	747	18.843	1.249	30	1.375	1.156	34	6.953	25	115	80.228
SÉMOLA DE TRIGO CANDEAL	14.497		0								989	15.486
OTRAS H. DE TRIGO	3.396		1.268	698		1			740			6.103
SEMOLIN	2.217	7	194	19		0			204			2.641
H. DE TRIGO CANDEAL											1.633	1.633
SEMITIN DE TRIGO	670		822	6		45	2		3			1.548
HARINA INTEGRAL	841		0	1			0					842
SALVADO DE TRIGO	153		76	0	1	1	3		8	133		375
HARINETA DE TRIGO CANDEAL	194											194
H. DE TRIGO TIPO O	76		21									97
SÉMOLA DE TRIGO PAN	0			34					0			34
TOTAL GENERAL	205.456	4.081	74.519	11.409	4.677	7.382	5.027	361	48.091	503	9.465	370.971

PRODUCCION DE HARINAS POR DESTINO (TN)

La producción industrial de trigos no solo se comercializa en el mercado interno, sino que existe un porcentaje que se exporta a todo el mundo. De la información mensual recopilada, surge que el 81,97% se consume internamente en tanto que el 18,03% restante, se exporta.

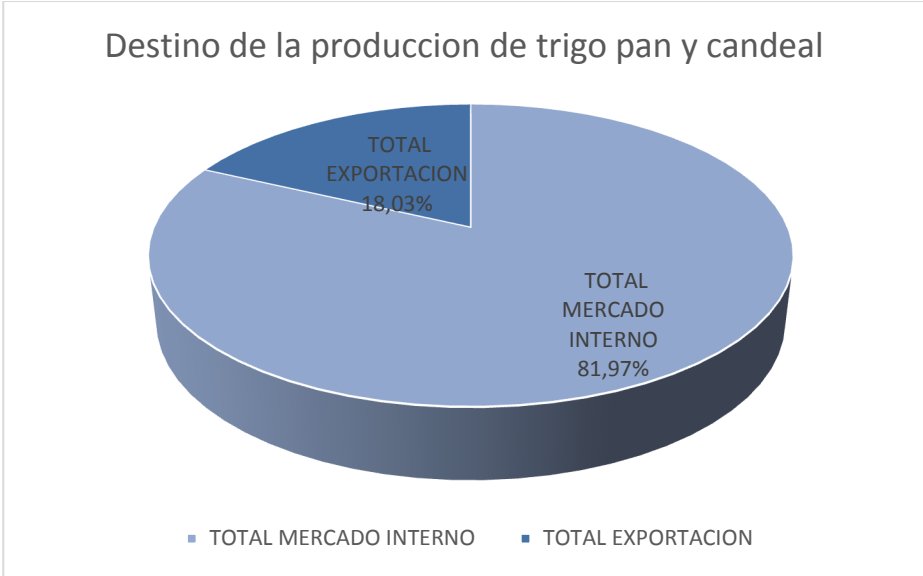

EVOLUCIÓN DE LA PRODUCCIÓN HARINAS DE TRIGO 2019-2020 (TN)

Según lo informado por los operadores realizamos una evaluación de la diferencia interanual para el mes de Febrero de 2020 respecto del mismo mes del año anterior.

PRODUCTO	ENERO		VARIACION ANUAL
	2019	2020	
H. DE TRIGO CANDEAL	992	1.633	64,62
H. DE TRIGO TIPO O	124	97	-21,77
H. DE TRIGO TIPO OOO	243.318	261.790	7,59
H. DE TRIGO TIPO OOOO	67.988	80.228	18,00
HARINA INTEGRAL	348	842	241,95
HARINETA DE TRIGO CANDEAL	118	194	64,41
OTRAS H. DE TRIGO	4.989	6.103	22,33
SALVADO DE TRIGO	371	375	1,08
SEMITIN DE TRIGO	1.667	1.548	-7,13
SÉMOLA DE TRIGO CANDEAL	15.355	15.486	0,09
SÉMOLA DE TRIGO PAN	64	34	-46,88
SEMOLIN	2.374	2.641	11,25
TOTAL GENERAL	337.708	370.971	9,85

En cuanto a este análisis, observamos un aumento del 241,95 % en el producto Harina Integral, de 64,41% para la Harineta de Trigo Candéal y el aumento de la Sémola de Trigo Candéal resultó ser del 0,09%, mientras que la elaboración de Harina de Trigo Tipo 000 y Semolín incrementaron su producción en un 7,75 % y 11,25 % respectivamente.

Por otro lado, destacamos la merma en las toneladas informadas Harina de Trigo Tipo 0 y Sémola de Trigo Pan y Semitín de Trigo.